

MAPA DO CELÓW PROJEKTOWYCH

Opiszenie kancelijne zjedzenie pracy godziejnej		DKK 6840/1835/2017
Miejscowość		BUDZTÓC, dzir. 1/6, 2/7, 9/5, 11/1
Jednostka ewidencyjna		022005_2
Nazwa		Zawonia
Opis ewidencyjny		0001
Opis ewidencyjny		BUDZTÓC
Składe		6.533.13.10.1.1, 6.533.13.10.1.2
Skala mapy		1 : 500
Nazwa układu współrzędnych		PL - 2000
Opiszenie granic obszaru składowej		PL-KR0866-WH
Opiszenie i informacje o składowości granic, mających wpływ na zagospodarowanie gruntów, zlokalizowanych w granicach projektowanej inwestycji		Bez ustalenia składowości granicowej
Opiszenie i symboli kolumny układu granicowego, który nie jest ujętym w bazie danych ewidencyjnych i budowlanych		brak
Sprawdzono w miejscu:		Lisizpaci 2017 r.
<p>Geodeta mgr inż. Licjan Winkler Uprawnienie (numer uprawnień) nr 205-045 w dziedzinie geodezji i kartografii wzrost 1947-04-24, nr dow. 4349627/30228 tel. 697 458 570</p>		<p>Właściciel MAGRINZ LUGGAN WINKLER 55-100 Trzizdomica, Buzizyziów 84 NIP 615 164 78 24, tel. 43 436 73 80/228 tel. 697 458 570</p>

Projektowanie nie jest niniejszym dokumentem stanu opisanym, www.winc.pl
 Projektant nie gwarantuje, że projekt jest bezbłędny i że nie wystąpią żadne niezamierzone skutki. Projektant nie odpowiada za ewentualne szkody wynikające z niewłaściwego wykorzystania projektu. Projektant nie odpowiada za ewentualne szkody wynikające z niewłaściwego wykorzystania projektu. Projektant nie odpowiada za ewentualne szkody wynikające z niewłaściwego wykorzystania projektu.

Legenda:

- Linie rozgraniczujące tereny w MPZP
- (MN) – Zabudowa mieszkaniowa
- (ML) – Zabudowa letniskowa
- (Kd4) – Droga dojazdowa
- (Koj) – Ring piasez – jezizny
- (Kl 1/2) – Droga powiatowa – ulica lokalna

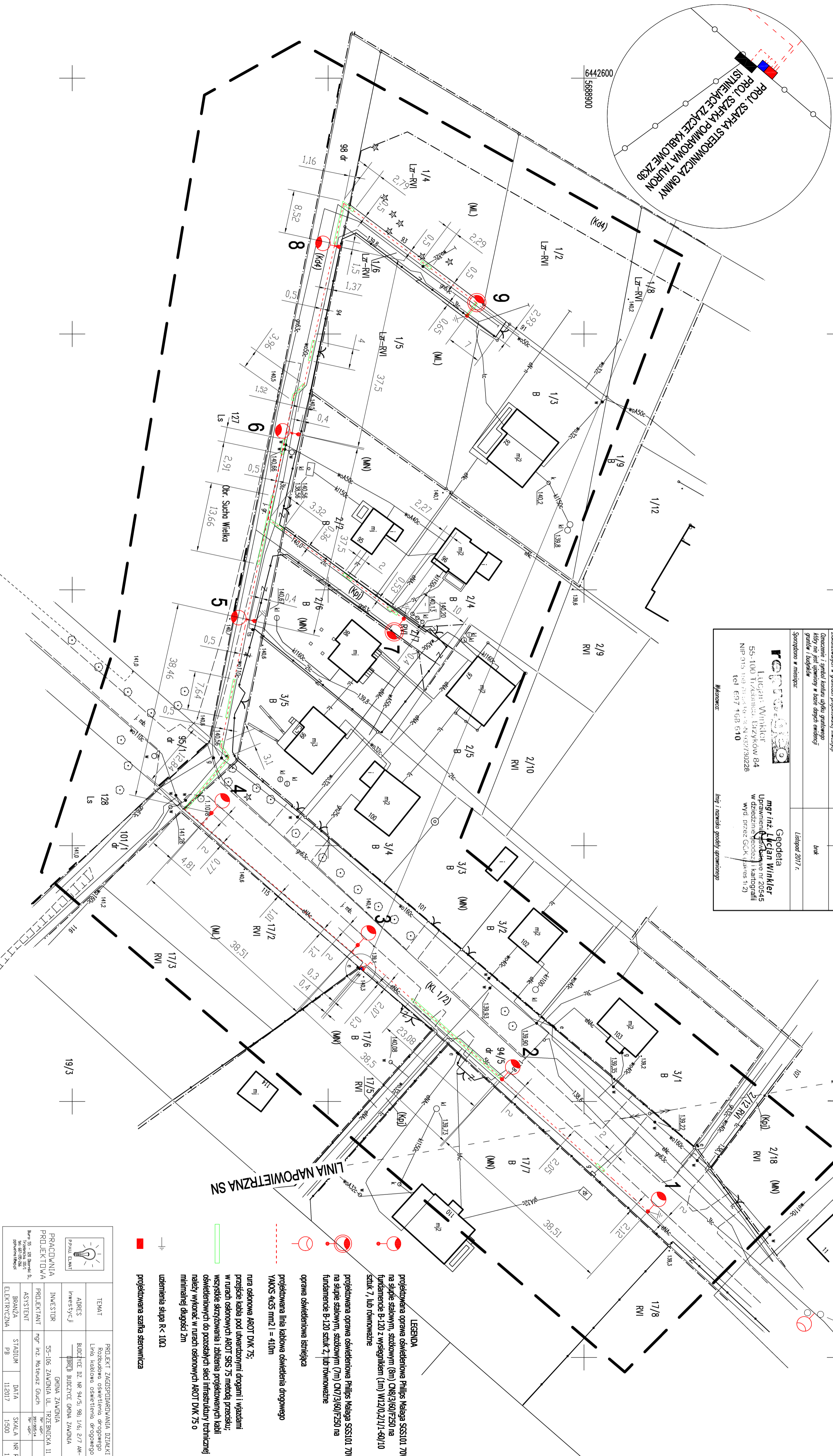
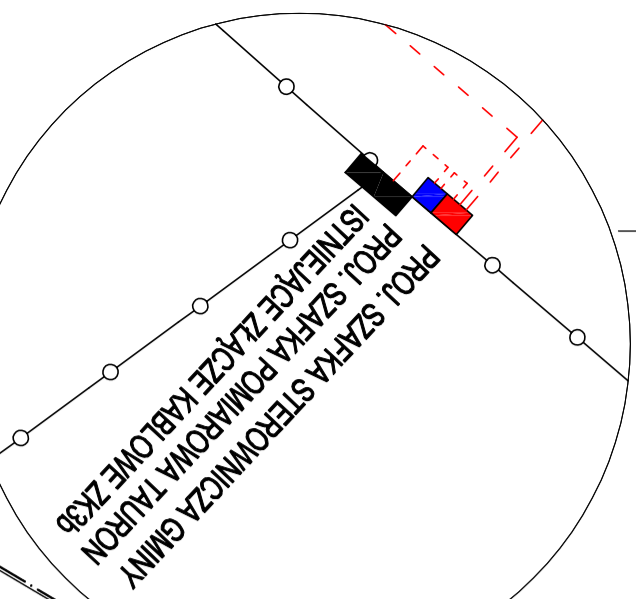

PRACOWNIA PROJEKTOWA

TEMAT: PROJEKT ZAKOSPODAROWANIA DZIAŁKI

ADRES: Rozbudowa oświetlenia drogowego

INWESTOR: GMINA ZAWONIA

PROJEKTANT: mgr inż. Magdalen Głuch

DATA: 11.2017

SKALA: 1:500

NR. RYS.: 1

LEGENDA

projekcyjowana oprawa oświetleniowa Philips Malaga SSS101 70W na słupie stalowym, szostkowym (7m) CN8/3/60/F250 na fundamencie B-120 z wysięgnikiem (1m) W12/0.2/1.5-60/10 sztuk 1, lub równoważnie

projekcyjowana oprawa oświetleniowa Philips Malaga SSS101 70W na słupie stalowym, szostkowym (7m) CN8/3/60/F250 na fundamencie B-120 z wysięgnikiem (1m) W12/0.2/1.5-60/10 sztuk 1, lub równoważnie

oprawa oświetleniowa istniejąca

projekcyjowana linia kablowa oświetlenia drogowego VAKS 4x35 mm² l = 410m

rura ochronna AROT DKK 75; przecięcie kabla pod ułożonymi drogami i wyjazdami w nurach osłonowych AROT SRS 75 metoda przekleju; wszystkie skrzyżowania i złączenia projektowanych kabli oświetleniowych do pozostałych sieci infrastruktury technicznej należy wykonać w nurach osłonowych AROT DKK 75 o minimalnej długości 2m

uziemienia słupa R < 100

projekcyjowana szafka sterownicza

PRACOWNIA PROJEKTOWA

TEMAT: PROJEKT ZAKOSPODAROWANIA DZIAŁKI

ADRES: Rozbudowa oświetlenia drogowego

INWESTOR: GMINA ZAWONIA

PROJEKTANT: mgr inż. Magdalen Głuch

DATA: 11.2017

SKALA: 1:500

NR. RYS.: 1